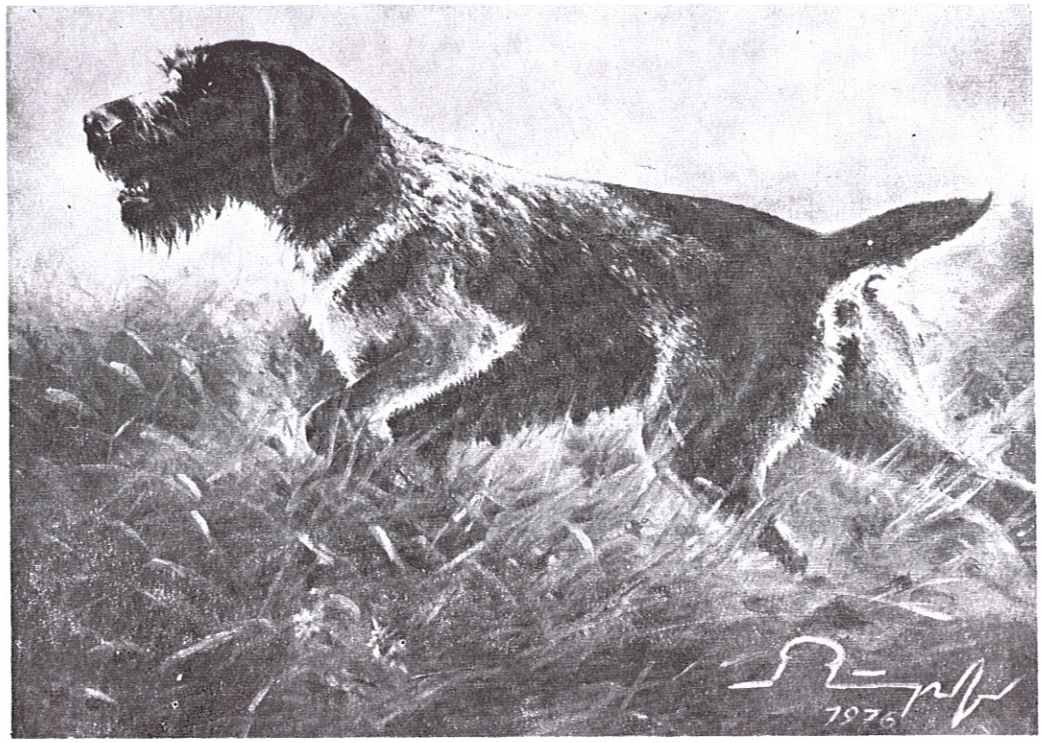

URKUNDE

Verbands-Jugend-Prüfung

VEREIN DEUTSCH-DRAHTHAAR E.V.

AM 13. April 2002 ERREICHTE

Alma v. Erthal

79 PUNKTE

Dr. Christof Kühnlein
ZÜCHTER

Sebastian Hünnekens
BESITZER

Hans Hofstetter
FÜHRER

VORSITZENDER

PRÜFUNGSLEITER

Jagdgebrauchshundverband e. V.

Formblatt 3
Stand 2001

Zensurentafel für Verbands-Jugend-Prüfung (VJP)

Verein: Deutsch - Drahthaar Gruppe Südbayern EDV-Nr.: 2114
Prüfungsort: Aschelsried Prüfungstage: 13.04.02
Führer: Hans Hofstetter PLZ: 85354 Wohnort: Freising

Name des Hundes: Alma v. Erthal gew.: 09.03.01 Rüde/Hündin: XX
Rasse: DD ZB-Nr.: 184 466 DGStB-Nr.: ---
Mutter: Pina von Wulften ZB-Nr.: 160 798 DGStB-Nr.:
Vater: Darko vom Oechtringer-Forst ZB-Nr.: 160 394 DGStB-Nr.: 44 239

		Arbeitspunkte	Fachwertziffer	= Wertungspunkte
12 Punkte = hervorragend				
11 Punkte = 10 Punkte = sehr gut 9 Punkte =	1. Spurarbeit (Hase)	12	2	24
8 Punkte = 7 Punkte = gut 6 Punkte =	2. Nase	11	2	22
5 Punkte = 4 Punkte = genügend 3 Punkte =	3. Suche	11	1	11
2 Punkte = 1 Punkte = mangelhaft	4. Vorstehen	11	1	11
0 Punkte = ungenügend	5. Führigkeit	11	1	11
– = nicht geprüft		Gesamtpunktzahl:		79

Gehorsam: ☒ ja ☐ nein

Art des Jagens: ☐ spurlaut ☐ sichtlaut ☒ fraglich ☐ stumm ☐ waidlaut

Laut an anderem Haarwild: —
(Unterschrift des Prüfungsleiters)

Schußfestigkeit: ☒ schußfest ☐ leicht schußempf. ☐ schußempf. ☐ stark schußempf. ☐ schußscheu

Feststellungen zu besonderen Verhaltensweisen:

Scheue oder Ängstlichkeit:

☒ nicht feststellbar ☐ scheu ☐ schreckhaft ☐ nervös ☐ handscheu

Scheue bei lebendem Wild ☐ ängstliche Haltung gegen Fremde andere Mängel: keine

Körperliche Mängel:

Gebiß: ☐ ohne Mängel ☐ Zangengebiß ☐ Kreuzgebiß ☐ Vorbeißer ☐ Rückbeißer

Prämolarfehler: P1 o. L. + Molarfehler: — andere Zahnfehler: —

Augen: ☒ ohne Mängel ☐ Entropium ☐ Ektropium andere Augenfehler: —

Hodenfehler: —

Andere grobe körperliche Mängel: keine

Bestanden mit 79 **Punkten**

Nicht bestanden – Grund des Ausscheidens: —

Alex Kleinmayer (Prüfungsleiter) Hofstetter (Richter) A. Schwarzer (Richter) W. Riedl (Richter)

Druckhaus Oberpfalz · Büro Weiden
Weigelstraße 16 · 92637 Weiden
Tel. (09 61) 8 53 17 · Fax (09 61) 4 39 58

1. Blatt Original
2. + 3. Blatt für Stammbuchamt
4. Blatt Vereinsbeleg

Nachdruck nur mit Genehmigung des JGHV e.V.